asuntosäätiö

Keltavuokontie 4 A 6, Porvoo, HAIKKOO

48 m², 2H+KK+S

Asuntomyyjä

Hannele Nybergh

020 161 2288
hannele.nybergh@asuntosaatio.fi

Asunnon tiedot

Asuinkustannukset

Luovutushinta
16288,89€

– Alkuperäinen asumisoikeusmaksu
8436,81€

– Indeksitarkistus
7852,08€

Käyttövastike
689,66€

– Perusvastike
516,61€

– Hoitovastike
173,06€

Vakuusmaksu
250€

Vesimaksuennakko/jyvm2/kk
22,02€

Autopaikkamaksut

– Autopaikkamaksu 1
10,00€

Perustiedot asunnosta

Talotyyppi
Rivitalo

Energialuokka
D

Huoneistotyyppi
2H+KK+S

Pinta-ala
48.00 m²

Kerros
2

Parveke
1

Oma sauna
Kyllä

Hissi
Ei

Vapautuu
06.09.2026

Kunto
Hyvä

Lemmikit
Sallittu

Laajakaista
DNA 4G

Tupakointi asunnoissamme

Kaikki uudet asuinkiinteistömme ovat olleet jo pitkään täysin savuttomia heti valmistumisestaan lähtien. Muutumme vähitellen savuttomiksi kaikkien asuntojemme osalta: 1.10.2024 ja sen jälkeen alkavat uudet sopimukset kieltävät tupakoinnin huoneistoissa, parvekkeilla, kerros- ja luhtitalojen asuntopihoilla sekä luhtitalojen luhtikäytävillä. Kiinteistö ei ole välttämättä savuton muiden huoneistojen osalta, koska niissä voi olla vanhoja sopimuksia, joissa ei ole tupakointikieltoa.

Tehdyt korjaukset

2015 Ilmanvaihtokanavien säätö ja nuohous 2015 Lämmitysjärjestelmän tasapainotus ja säätö, Patteriventtiilien vaihto 2017 Autokatoksen asfalttipinnan kunnostus 2017 Rakennusautomaatio, Lämmönsiirtimen uusiminen 2018 Huoneistokohtaisten vesimittarien uusiminen 2024 Peruskorjaus

Arvio tulevista korjauksista

2028 Lämmitysjärjestelmän tasapainotus ja säätö, Patteriventtiilien vaihto

Keltavuokontie 4 A 6 / Pohjakuva
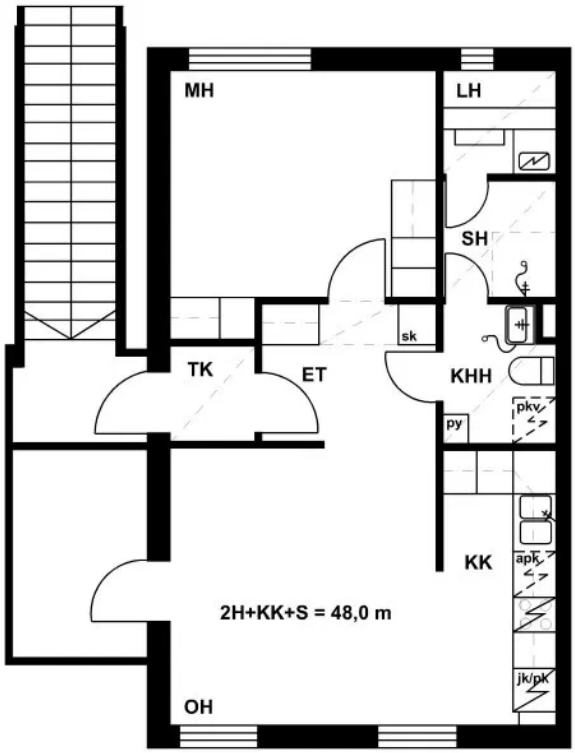
Ei mittakaavassa