asuntosäätiö

Finnoonkartanonkatu 17 B 62, Espoo, Finnoo

38,5 m², 2H+KT

Asuntomyyjä

Karita Koppinen

karita.koppinen@asuntosaatio.fi

Asunnon tiedot

Asuinkustannukset

Hinnat ovat toistaiseksi arvioita.

Luovutushinta
26202,71€

– Alkuperäinen asumisoikeusmaksu
26202,71€

Käyttövastike
737,84€

– Perusvastike
619,23€

– Hoitovastike
118,61€

Vakuusmaksu
250€

Vesimaksuennakko/hlö/kk
25€

Autopaikkamaksut

– Autohallimaksu 1
75,00€

Saunamaksu
25,00€

Perustiedot asunnosta

Talotyyppi
Kerrostalo

Energialuokka
A2018

Huoneistotyyppi
2H+KT

Pinta-ala
38.50 m²

Kerros
3

Parveke
1

Oma sauna
Ei

Hissi
Kyllä

Arvioitu valmistumisaika
Heti vapaa

Kunto
Erinomainen

Lemmikit
Sallittu

Laajakaista
DNA Netti

Tupakointi asunnoissamme

1.1.2021 alkaen voimaan tulleissa asumisoikeus- ja vuokrasopimuksissa tupakointi on kielletty asunnossa ja parvekkeella sekä 1.10.2024 alkaen myös kerros- ja luhtitalojen asuntopihoilla sekä luhtitalojen luhtikäytävillä. Kiinteistö ei ole välttämättä savuton muiden huoneistojen osalta, koska niissä voi olla vanhoja sopimuksia, joissa ei ole tupakointikieltoa.
1.10.2026 alkaen tupakointi on kiellettyä asunnoissa, parvekkeilla, terasseilla ja pihoilla kaikissa vuokrasopimuksissa, myös vuokratuissa asumisoikeusasunnoissa.

Finnoonkartanonkatu 17 B 62 / 2H_385_m2_B55_B62_B69_B76.jpg

Ei mittakaavassa

Finnoonkartanonkatu 17 B

Asuntojen pohjapiirrokset

2h+kt 38,5 m²

Asunto B55 2. kerros
Asunto B62 3. kerros
Asunto B69 4. kerros
Asunto B76 5. kerros

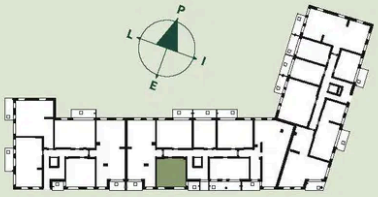

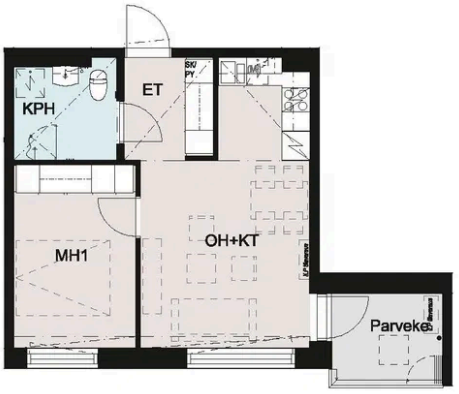

- Asuntoon kuuluvat kalusteet, laitteet ja koneet
- Märkätila
- Laminaattipäällysteinen lattia
- Parveke matolla

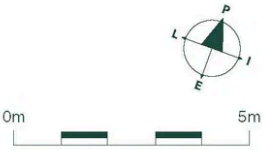

18.12.2025 | Suuntaa antava mittakaava