asuntosäätiö

Piilipuuntie 4 B 5, Espoo, SUURPELTO

87,5 m², 3H+KT+S

Asuntomyyjä

Laura Jaakkola

0201612236

laura.jaakkola@asuntosaatio.fi

Asunnon tiedot

Asuinkustannukset

Hinnat ovat toistaiseksi arvioita.

Luovutushinta
57585,96€

– Alkuperäinen asumisoikeusmaksu
57585,96€

Käyttövastike
1318,5€

– Perusvastike
1085,57€

– Hoitovastike
232,94€

Vakuusmaksu
250€

Vesimaksuennakko/hlö/kk
25€

Autopaikkamaksut

– Autopaikkamaksu 1
20,00€

Perustiedot asunnosta

Talotyyppi
Rivitalo

Energialuokka
A2018

Huoneistotyyppi
3H+KT+S

Pinta-ala
87.50 m²

Kerros
1-2

Oma sauna
Kyllä

Erillinen wc
Kyllä

Hissi
Ei

Arvioitu valmistumisaika
Heti vapaa

Kunto
Erinomainen

Lemmikit
Sallittu

Laajakaista
DNA Netti

Tupakointi asunnoissamme

1.1.2021 alkaen voimaan tulleissa asumisoikeus- ja vuokrasopimuksissa tupakointi on kielletty asunnossa ja parvekkeella sekä 1.10.2024 alkaen myös kerros- ja luhtitalojen asuntopihoilla sekä luhtitalojen luhtikäytävillä. Kiinteistö ei ole välttämättä savuton muiden huoneistojen osalta, koska niissä voi olla vanhoja sopimuksia, joissa ei ole tupakointikieltoa.
1.10.2026 alkaen tupakointi on kiellettyä asunnoissa, parvekkeilla, terasseilla ja pihoilla kaikissa vuokrasopimuksissa, myös vuokratuissa asumisoikeusasunnoissa.

Piilipuuntie 4 B 5 / Piilipuuntie 4_B5_B6_B7_B8_B9_B10_B11_B12.jpg

Ei mittakaavassa

Piilipuuntie 4

Asuntojen pohjapiirrokset

3H+KT+S, 87,5 m² + varasto 3,0 m²

Asunto B5 1. ja 2. kerros
Asunto B6 1. ja 2. kerros
Asunto B7 1. ja 2. kerros
Asunto B8 1. ja 2. kerros
Asunto B9 1. ja 2. kerros
Asunto B10 1. ja 2. kerros
Asunto B11 1. ja 2. kerros
Asunto B12 1. ja 2. kerros

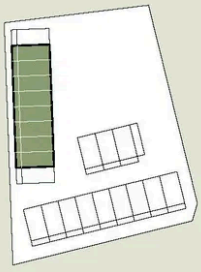

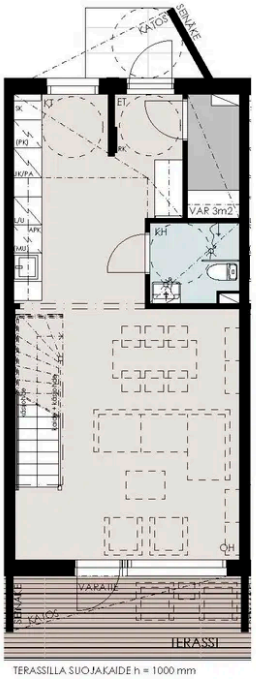

TERASSILLA SUOJAKAIDE h = 1000 mm

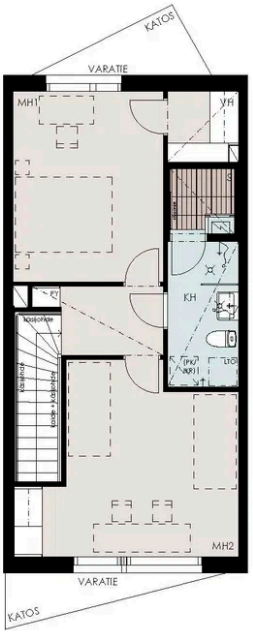

- Asuntoon kuuluvat kalusteet, laitteet ja koneet
- Märkätila
- Saunan lauteet
- Laminaattipäällysteinen lattia
- Terassi tai parveke lautalattialla

0m 5m

20.2.2025 | Suuntaa antava mittakaava