asuntosäätiö

Finnoonkartanonkatu 17 B 64, Espoo, Finnoo

45,5 m², 2H+KT

Asuntomyyjä

Karita Koppinen

karita.koppinen@asuntosaatio.fi

Asunnon tiedot

Asuinkustannukset

Hinnat ovat toistaiseksi arvioita.

Luovutushinta
29790,37€

– Alkuperäinen asumisoikeusmaksu
29790,37€

Käyttövastike
838,86€

– Perusvastike
704,01€

– Hoitovastike
134,85€

Käyttövastike 1.1.
838,86€

– Perusvastike 1.1.
704,01€

– Hoitovastike 1.1.
134,85€

Vakuusmaksu
250€

Vesimaksuennakko/hlö/kk
25€

Perustiedot asunnosta

Talotyyppi
Kerrostalo

Energialuokka
A2018

Huoneistotyyppi
2H+KT

Pinta-ala
45.50 m²

Kerros
3

Parveke
1

Oma sauna
Ei

Hissi
Kyllä

Arvioitu valmistumisaika
Heti vapaa

Kunto
Erinomainen

Autopaikkamaksut

– Autohallimaksu 1
75,00€

Saunamaksu
25,00€

Lemmikit
Sallittu

Laajakaista
DNA Netti

Tupakointi asunnoissamme

1.1.2021 alkaen voimaan tulleissa asumisoikeus- ja vuokrasopimuksissa tupakointi on kielletty asunnossa ja parvekkeella sekä 1.10.2024 alkaen myös kerros- ja luhtitalojen asuntopihoilla sekä luhtitalojen luhtikäytävillä. Kiinteistö ei ole välttämättä savuton muiden huoneistojen osalta, koska niissä voi olla vanhoja sopimuksia, joissa ei ole tupakointikieltoa.
1.10.2026 alkaen tupakointi on kiellettyä asunnoissa, parvekkeilla, terasseilla ja pihoilla kaikissa vuokrasopimuksissa, myös vuokratuissa asumisoikeusasunnoissa.

Finnoonkartanonkatu 17 B 64 / 2H_455_m2_B57_B64_B71.jpg

Ei mittakaavassa

Finnoonkartanonkatu 17 B

Asuntojen pohjapiirrokset

2h+kt 45,5 m²

Asunto B57 2. kerros
Asunto B64 3. kerros
Asunto B71 4. kerros

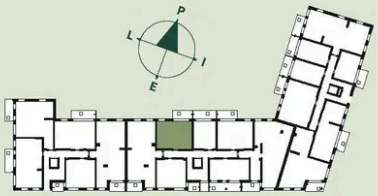

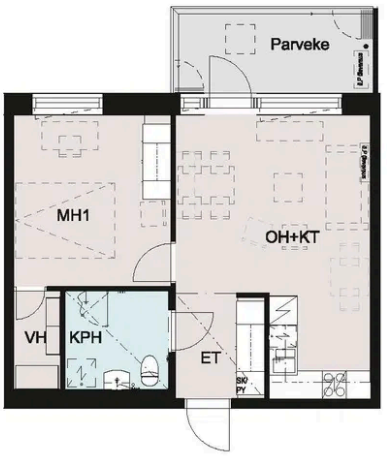

- Asuntoon kuuluvat kalusteet, laitteet ja koneet
- Märkätila
- Laminaattipäällysteinen lattia
- Parveke matolla





18.12.2025 | Suuntaa antava mittakaava