asuntosäätiö

Viistokuja 6 A 9, Pirkkala, KESKUSTA

67,5 m^2, 3H+KT

Asuntomyyjä

Karita Koppinen

karita.koppinen@asuntosaatio.fi

Asunnon tiedot

Asuinkustannukset

Hinnat ovat toistaiseksi arvioita.

Luovutushinta
39509,99€

– Alkuperäinen asumisoikeusmaksu
39509,99€

Käyttövastike
1116,79€

– Perusvastike
964,53€

– Hoitovastike
152,26€

Käyttövastike 1.1.
1116,79€

– Perusvastike 1.1.
964,53€

– Hoitovastike 1.1.
152,26€

Vakuusmaksu
250€

Perustiedot asunnosta

Talotyyppi
Kerrostalo

Energialuokka
A

Huoneistotyyppi
3H+KT

Pinta-ala
67.50 m^2

Kerros
2

Parveke
1

Oma sauna
Ei

Hissi
Kyllä

Arvioitu valmistumisaika
Heti vapaa

Kunto
Erinomainen

Lemmikit
Sallittu

Vesimaksuennakko/hlö/kk
25€

Autopaikkamaksut

– Autopaikkamaksu 1
20,00€

– Autohallimaksu 1
40,00€

Tupakointi asunnoissamme

1.1.2021 alkaen voimaan tulleissa asumisoikeus- ja vuokrasopimuksissa tupakointi on kielletty asunnossa ja parvekkeella sekä 1.10.2024 alkaen myös kerros- ja luhtitalojen asuntopihoilla sekä luhtitalojen luhtikäytävillä. Kiinteistö ei ole välttämättä savuton muiden huoneistojen osalta, koska niissä voi olla vanhoja sopimuksia, joissa ei ole tupakointikieltoa.
1.10.2026 alkaen tupakointi on kiellettyä asunnoissa, parvekkeilla, terasseilla ja pihoilla kaikissa vuokrasopimuksissa, myös vuokratuissa asumisoikeusasunnoissa.

Viistokuja 6 A 9 / A4,9,15,27,33 67,5m2 3h+kt.jpg

Ei mittakaavassa

Viistokuja 6

Asuntojen pohjapiirrokset

3H+KT, 67,5 m²

Asunto A4	1. kerros
Asunto A9	2. kerros
Asunto A15	3. kerros
Asunto A27	4. kerros
Asunto A33	5. kerros

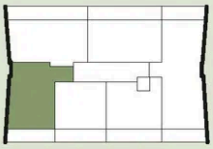

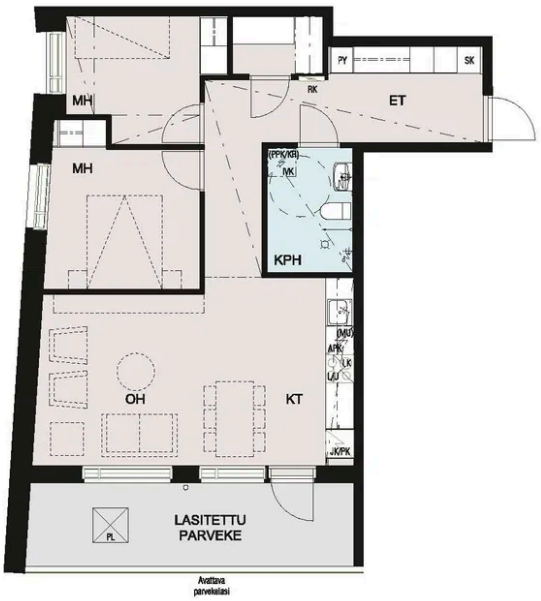

- Asuntoon kuuluvat kalusteet, laitteet ja koneet
- Märkätila
- Laminaattipäällysteinen lattia
- Parveke betonilattialla





3.9.2025 | Suuntaa antava mittakaava