asuntosäätiö

Aasianpiha 2 A 11, Tampere, Hervanta

55,5 m², 2H+KT

Asuntomyyjä

Laura Jaakkola

0201612236

laura.jaakkola@asuntosaatio.fi

Asunnon tiedot

Asuinkustannukset

Hinnat ovat toistaiseksi arvioita.

Luovutushinta
30406,31€

– Alkuperäinen asumisoikeusmaksu
30406,31€

Käyttövastike
742€

– Perusvastike
582,4€

– Hoitovastike
159,6€

Käyttövastike 1.1.
742€

– Perusvastike 1.1.
582,4€

– Hoitovastike 1.1.
159,6€

Vakuusmaksu
250€

Vesimaksuennakko/hlö/kk
25€

Perustiedot asunnosta

Talotyyppi
Kerrostalo

Energialuokka
A2018

Huoneistotyyppi
2H+KT

Pinta-ala
55.50 m²

Kerros
3

Parveke
1

Oma sauna
Ei

Hissi
Kyllä

Arvioitu valmistumisaika
Heti vapaa

Autopaikkamaksut

– Autohallimaksu 1
76,00€

Saunamaksu
20,00€

Kunto
Erinomainen

Lemmikit
Sallittu

Tupakointi asunnoissamme

1.1.2021 alkaen voimaan tulleissa asumisoikeus- ja vuokrasopimuksissa tupakointi on kielletty asunnossa ja parvekkeella sekä 1.10.2024 alkaen myös kerros- ja luhtitalojen asuntopihoilla sekä luhtitalojen luhtikäytävillä. Kiinteistö ei ole välttämättä savuton muiden huoneistojen osalta, koska niissä voi olla vanhoja sopimuksia, joissa ei ole tupakointikieltoa.
1.10.2026 alkaen tupakointi on kiellettyä asunnoissa, parvekkeilla, terasseilla ja pihoilla kaikissa vuokrasopimuksissa, myös vuokratuissa asumisoikeusasunnoissa.

Aasianpiha 2 A 11 / Asunto A3, A11, A19, A27, A35.jpg

Ei mittakaavassa

Aasianpiha 2 ja 6

Asuntojen pohjapiirrokset

2h+kt - 55,5 m²

Asunto A3	2.kerros
Asunto A11	3.kerros
Asunto A19	4.kerros
Asunto A27	5.kerros
Asunto A35	6.kerros



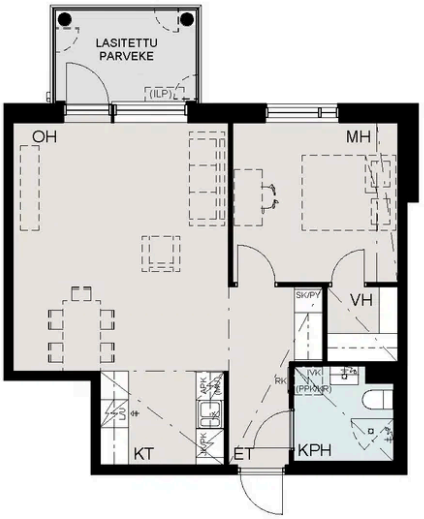

Asuntoon kuuluvat kalusteet, laitteet ja koneet
Märkätila
Laminaattipäällysteinen lattia
Parveke betonilattialla





13.11.2024 | Suuntaa antava mittakaava