asuntosäätiö

Perkiönkatu 64 B 50, Tampere, HÄRMÄLÄ

37,5 m², 1H+TK+S

Sales agent

Tarja Seeslahti

+358201612421

tarja.seeslahti@asuntosaatio.fi

Apartment info

Housing costs

Right-of-occupancy payment
14050,73€

– Original right-of-occupancy payment
7731,77€

– Index adjustment
6318,96€

Residence charge
493,96€

– Basic charge
406,58€

– Communal charge
87,38€

Residence charge 1.1.
487,58€

– Basic charge 1.1.
406,58€

– Communal charge 1.1.
81€

Security deposit
250€

Apartment basic info

Housing type
Apartment house

Energy class
E

Apartment type
1H+TK+S

Living area
37.50 m²

Floor
2

Balcony
1

Own sauna
Yes

Elevator
Yes

Available
Available now

Condition
Good

Water fee/person/month
20€

Pets
Allowed

Parking fees

– Autopaikkamaksu 1
12,00€

Broadband
Elisa

Alterations made to this home

2020 Kylpyhuonekalusteet (Asoetu)

Smoking in our apartments

Smoking is prohibited inside the apartment and on the balcony under right-of-occupancy and rental agreements starting on 1 January 2021. Since 1 October 2024, smoking has also been prohibited in the private yards of apartment buildings and access balcony buildings, as well as in the access corridors of access balcony buildings. The property may not be completely non-smoking due to other apartments that may be subject to old agreements with no smoking prohibitions.
From 1 October 2026, smoking is prohibited inside apartments and on balconies, terraces and private yards under all rental agreements, including rented right-of-occupancy apartments.

Repairs made

2014 Ilmanvaihtokanavien säätö ja nuohous 2015 Ulkovalaistus 2015 Väestönsuojan tiiveyskoe 2015 Väestönsuojien kunnostus 2016 Pihamaan perusparannus 2018 Huippuimureiden uusiminen 2019 Pihamaan perusparannus 2020 Kattoturvatuotteet 2020 Lukitus 2020 Porrashuoneiden kunnostus 2020 Vesikaton kunnostus 2020 Älykäs lämmityksen ohjaus 2021 Julkisivun kunnostus, parvekkeiden kunnostus, aitojen kunnostus ja maalaus 2022 Pesulakoneiden uusiminen 2024 Ilmanvaihtokanavien säätö ja nuohous 2025 Rakennusautomaatio 2025 Palovaroittimien uusiminen

Assessment of upcoming repairs

2027 Peruskorjaus 2028 Lämmönsiirrin, patteriventtiilit ja lämmönsäätö 2028 Salaojien huuhtelu, Salaojien kuvaus 2029 Elementtisaumojen uusiminen 2029 Hissien modernisointi 2029 Sisävalaistus 2029 Ulko-ovien kunnostus 2029 Viemäreiden huuhtelu, Viemäreiden kuvaus 2029 Väestönsuojien kunnostus, Väestönsuojan tiiveyskoe, Pesulan kunnostus, Pesulakoneiden uusiminen

Perkiönkatu 64 B 50 / pohjakuva

Not in scale

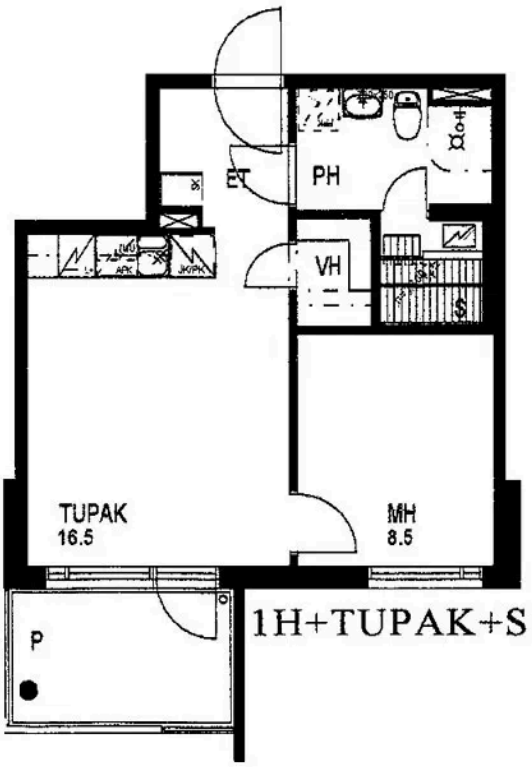
ET
PH
VH
S
TUPAK
16.5
MH
8.5
P
1H+TUPAK+S