asuntosäätiö

Kilterinkaari 6a A 32, Vantaa, MYYRMÄKI

33 m², 1H+KT

Asuntomyyjä

Karita Koppinen

karita.koppinen@asuntosaatio.fi

Asunnon tiedot

Asuinkustannukset

Hinnat ovat toistaiseksi arvioita.

Luovutushinta
24667,82€

– Alkuperäinen asumisoikeusmaksu
24667,82€

Käyttövastike
621,92€

– Perusvastike
528,08€

– Hoitovastike
93,84€

Käyttövastike 1.1.
607,2€

– Perusvastike 1.1.
515,2€

– Hoitovastike 1.1.
92€

Vakuusmaksu
250€

Vesimaksuennakko/hlö/kk
25€

Perustiedot asunnosta

Talotyyppi
Kerrostalo

Energialuokka
A2018

Huoneistotyyppi
1H+KT

Pinta-ala
33.00 m²

Kerros
7

Parveke
1

Oma sauna
Ei

Hissi
Kyllä

Arvioitu valmistumisaika
Heti vapaa

Kunto
Erinomainen

Autopaikkamaksut

– Autohallimaksu 1
80,00€

Saunamaksu
20,00€

Lemmikit
Sallittu

Laajakaista
DNA Netti

Tupakointi asunnoissamme

1.1.2021 alkaen voimaan tulleissa asumisoikeus- ja vuokrasopimuksissa tupakointi on kielletty asunnossa ja parvekkeella sekä 1.10.2024 alkaen myös kerros- ja luhtitalojen asuntopihoilla sekä luhtitalojen luhtikäytävillä. Kiinteistö ei ole välttämättä savuton muiden huoneistojen osalta, koska niissä voi olla vanhoja sopimuksia, joissa ei ole tupakointikieltoa.
1.10.2026 alkaen tupakointi on kiellettyä asunnoissa, parvekkeilla, terasseilla ja pihoilla kaikissa vuokrasopimuksissa, myös vuokratuissa asumisoikeusasunnoissa.

Kilterinkaari 6a A 32 / Kilterinkaari_33,0m2_a8,a14,a20,a26,a32,a38.jpg

Ei mittakaavassa

Kilterinkaari 6a

1h + kt 33,0 m^2

A8	3. kerros
A14	4. kerros
A20	5. kerros
A26	6. kerros
A32	7. kerros
A38	8. kerros

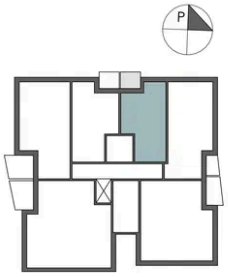

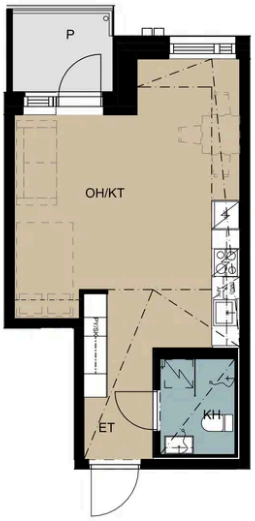

0 1 m 5 m

Pohjakuvat eivät ole mittakaavassa.

05.03.2024