asuntosäätiö

Kangaskontiontie 1 C 37, Oulu, MAIKKULA

75 m², 3H+K+S

Asuntomyyjä

Emmi Mannonen

+358201612462

emmi.mannonen@asuntosaatio.fi

Asunnon tiedot

Asuinkustannukset

Luovutushinta
24352,24€

– Alkuperäinen asumisoikeusmaksu
14172,52€

– Indeksitarkistus
10179,72€

Käyttövastike
855,02€

– Perusvastike
658€

– Hoitovastike
197,02€

Käyttövastike 1.1.
826,45€

– Perusvastike 1.1.
665,52€

– Hoitovastike 1.1.
160,93€

Vakuusmaksu
250€

Perustiedot asunnosta

Talotyyppi
Kerrostalo

Energialuokka
E

Huoneistotyyppi
3H+K+S

Pinta-ala
75.00 m²

Kerros
2

Parveke
1

Oma sauna
Kyllä

Erillinen wc
Kyllä

Hissi
Kyllä

Vapautuu
Heti vapaa

Vesimaksuennakko/hlö/kk
15€

Kunto
Hyvä

Autopaikkamaksut

– Autopaikkamaksu 1
12,00€

– Autokatos 1
20,00€

Lemmikit
Sallittu

Laajakaista
DNA Welho

Tehdyt muutostyöt

2000 astianpesukone 2005 ET, MH: kaapiston peililiukuovet 2002 parvekelasitus

Tupakointi asunnoissamme

1.1.2021 alkaen voimaan tulleissa asumisoikeus- ja vuokrasopimuksissa tupakointi on kielletty asunnossa ja parvekkeella sekä 1.10.2024 alkaen myös kerros- ja luhtitalojen asuntopihoilla sekä luhtitalojen luhtikäytävillä. Kiinteistö ei ole välttämättä savuton muiden huoneistojen osalta, koska niissä voi olla vanhoja sopimuksia, joissa ei ole tupakointikieltoa.
1.10.2026 alkaen tupakointi on kiellettyä asunnoissa, parvekkeilla, terasseilla ja pihoilla kaikissa vuokrasopimuksissa, myös vuokratuissa asumisoikeusasunnoissa.

Tehdyt korjaukset

2017 Ilmanvaihtokanavien säätö ja nuohous 2021 Elementtisaumojen uusiminen 2021 Julkisivun puuosien sekä aitojen kunnostus ja maalaus 2021 Ulkorakennusten ja -rakenteiden kunnostus 2021 Vesikaton kunnostus 2022 Lämmitysjärjestelmän tasapainotus ja säätö 2022 Lämmönsiirtimen uusiminen 2022 Patteriventtiilien vaihto 2023 Väestönsuojan tiiveyskoe 2023 Väestönsuojien kunnostus 2023 Lukituksen uusiminen 2025 Palovaroittimien uusiminen

Arvio tulevista korjauksista

2027 IV-kanavien nuohous ja säätö 2028 ikkunoiden ja ovien tiivistys

Kangaskontiontie 1 C 37 / pohjakuva

Ei mittakaavassa

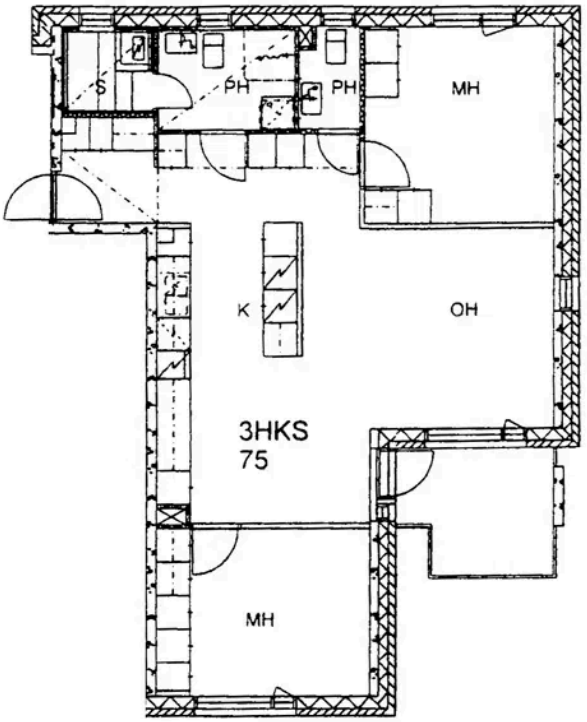
S
PH
PH
MH
K
OH
3HKS
75
MH