asuntosäätiö

Finnoonkartanonkatu 17 B 59, Espoo, Finnoo

45,5 m², 2H+KT

Asuntomyyjä

Karita Koppinen

karita.koppinen@asuntosaatio.fi

Asunnon tiedot

Asuinkustannukset

Hinnat ovat toistaiseksi arvioita.

Luovutushinta
29470,04€

– Alkuperäinen asumisoikeusmaksu
29470,04€

Käyttövastike
829,84€

– Perusvastike
696,44€

– Hoitovastike
133,4€

Käyttövastike 1.1.
829,84€

– Perusvastike 1.1.
696,44€

– Hoitovastike 1.1.
133,4€

Vakuusmaksu
250€

Vesimaksuennakko/hlö/kk
25€

Perustiedot asunnosta

Talotyyppi
Kerrostalo

Energialuokka
A2018

Huoneistotyyppi
2H+KT

Pinta-ala
45.50 m²

Kerros
2

Parveke
1

Oma sauna
Ei

Hissi
Kyllä

Arvioitu valmistumisaika
Heti vapaa

Kunto
Erinomainen

Autopaikkamaksut

– Autohallimaksu 1
75,00€

Saunamaksu
25,00€

Lemmikit
Sallittu

Laajakaista
DNA Netti

Tupakointi asunnoissamme

1.1.2021 alkaen voimaan tulleissa asumisoikeus- ja vuokrasopimuksissa tupakointi on kielletty asunnossa ja parvekkeella sekä 1.10.2024 alkaen myös kerros- ja luhtitalojen asuntopihoilla sekä luhtitalojen luhtikäytävillä. Kiinteistö ei ole välttämättä savuton muiden huoneistojen osalta, koska niissä voi olla vanhoja sopimuksia, joissa ei ole tupakointikieltoa.
1.10.2026 alkaen tupakointi on kiellettyä asunnoissa, parvekkeilla, terasseilla ja pihoilla kaikissa vuokrasopimuksissa, myös vuokratuissa asumisoikeusasunnoissa.

Finnoonkartanonkatu 17 B 59 / 2H_455_m2_B59_B66_B73_B80.jpg

Ei mittakaavassa

Finnoonkartanonkatu 17 B

Asuntojen pohjapiirrokset

2h+kt 45,5 m²

Asunto B59 2. kerros
Asunto B66 3. kerros
Asunto B73 4. kerros
Asunto B80 5. kerros

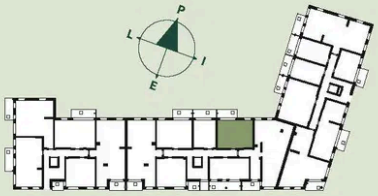

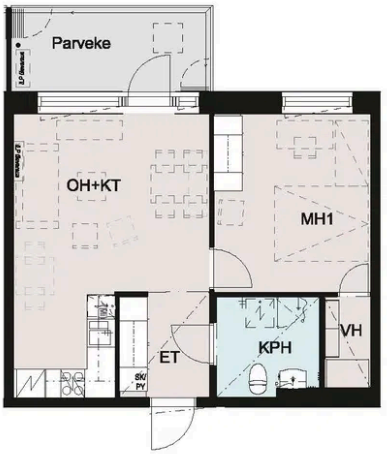

- Asuntoon kuuluvat kalusteet, laitteet ja koneet
- Märkätila
- Laminaattipäällysteinen lattia
- Parveke matolla



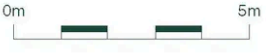

18.12.2025 | Suuntaa antava mittakaava