asuntosäätiö

Pojamankatu 12 B 27, Helsinki, KRUUNUVUORENRANTA

66 m², 3H+KT

Asuntomyyjä

Ruut Linnavuori

020 161 2211

ruut.linnavuori@asuntosaatio.fi

Asunnon tiedot

Asuinkustannukset

Luovutushinta
49871€

– Alkuperäinen asumisoikeusmaksu
44507,19€

– Indeksitarkistus
5363,81€

Käyttövastike
1051,68€

– Perusvastike
879,55€

– Hoitovastike
172,13€

Käyttövastike 1.1.
1056,89€

– Perusvastike 1.1.
883,46€

– Hoitovastike 1.1.
173,43€

Vakuusmaksu
250€

Vesimaksuennakko/hlö/kk
25€

Perustiedot asunnosta

Talotyyppi
Kerrostalo

Energialuokka
B2018

Huoneistotyyppi
3H+KT

Pinta-ala
66.00 m²

Kerros
4

Parveke
1

Oma sauna
Ei

Hissi
Kyllä

Vapautuu
08.02.2027

Kunto
Erinomainen

Autopaikkamaksut

– Autohallimaksu 1
75,00€

Saunamaksu
20,00€

Lemmikit
Sallittu

Laajakaista
DNA Netti

Tupakointi asunnoissamme

1.1.2021 alkaen voimaan tulleissa asumisoikeus- ja vuokrasopimuksissa tupakointi on kielletty asunnossa ja parvekkeella sekä 1.10.2024 alkaen myös kerros- ja luhtitalojen asuntopihoilla sekä luhtitalojen luhtikäytävillä. Kiinteistö ei ole välttämättä savuton muiden huoneistojen osalta, koska niissä voi olla vanhoja sopimuksia, joissa ei ole tupakointikieltoa.
1.10.2026 alkaen tupakointi on kiellettyä asunnoissa, parvekkeilla, terasseilla ja pihoilla kaikissa vuokrasopimuksissa, myös vuokratuissa asumisoikeusasunnoissa.

Pojamankatu 12 B 27 / 66m2_B27.jpg

Ei mittakaavassa

66,0m²

3H+KT+PARVEKE

ASUNTO B27, 4.KERROS

pvm 22.9.2021

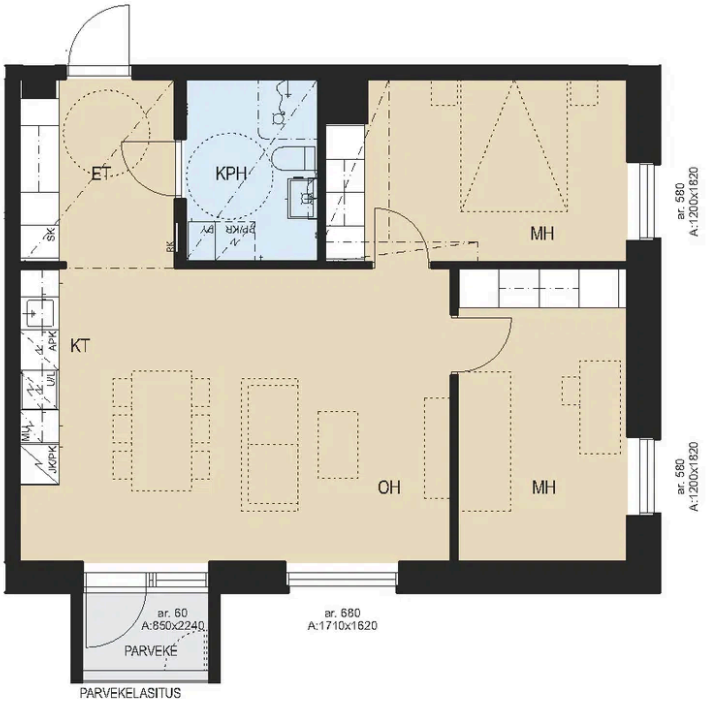

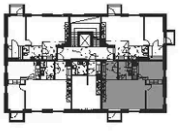

P

POHJAKUVAT EIVÄT OLE MITTAKAAVASSA

1 2 3 4 5m