asuntosäätiö

Kaivosuonkatu 4 A 6, Lappeenranta, SKINNARILA

82 m², 4H+K+S

Asuntomyyjä

Jussi Jaakkola

020 161 2282

jussi.jaakkola@asuntosaatio.fi

Asunnon tiedot

Asuinkustannukset

Luovutushinta
18929,79€

– Alkuperäinen asumisoikeusmaksu
12246,1€

– Indeksitarkistus
6683,69€

Käyttövastike
873,38€

– Perusvastike
649,15€

– Hoitovastike
224,22€

Käyttövastike 1.1.
856,13€

– Perusvastike 1.1.
642,88€

– Hoitovastike 1.1.
213,25€

Vakuusmaksu
250€

Perustiedot asunnosta

Talotyyppi
Kerrostalo

Energialuokka
E

Huoneistotyyppi
4H+K+S

Pinta-ala
82.00 m²

Kerros
2

Oma sauna
Kyllä

Erillinen wc
Kyllä

Hissi
Ei

Vapautuu
01.12.2026

Kunto
Hyvä

Vesimaksuennakko/hlö/kk
20€

Lemmikit
Sallittu

Autopaikkamaksut

– Autopaikkamaksu 1
15,00€

Laajakaista
Elisa

Tupakointi asunnoissamme

1.1.2021 alkaen voimaan tulleissa asumisoikeus- ja vuokrasopimuksissa tupakointi on kielletty asunnossa ja parvekkeella sekä 1.10.2024 alkaen myös kerros- ja luhtitalojen asuntopihoilla sekä luhtitalojen luhtikäytävillä. Kiinteistö ei ole välttämättä savuton muiden huoneistojen osalta, koska niissä voi olla vanhoja sopimuksia, joissa ei ole tupakointikieltoa.
1.10.2026 alkaen tupakointi on kiellettyä asunnoissa, parvekkeilla, terasseilla ja pihoilla kaikissa vuokrasopimuksissa, myös vuokratuissa asumisoikeusasunnoissa.

Tehdyt korjaukset

2014 Kattoturvatuotteiden lisäys ja parantaminen 2015 Aitojen kunnostus ja maalaus 2016 Sähköpääkeskuksen lämpökuvaus 2016 Ulkorakennusten ja -rakenteiden kunnostus, jätetilan kunnostus 2016 Väestönsuojan tiiveyskoe 2017 talopesulan saneeraus 2018 Ilmanvaihtokanavien säätö ja nuohous 2018 Leikkikentän kunnostus 2019 Pysäköintiruutujen maalaus 2021 Julkisivun kuntotutkimus 2021 Porrasvalaistuksen uusiminen 2021 Rakennusautomaatio, lämmitysjärjestelmän tasapainotus ja säätö, lämmönsiirtimen uusiminen, patter... 2025 Palovaroittimien uusiminen

Arvio tulevista korjauksista

2027 Peruskorjaus 2028 Ilmanvaihtokanavien säätö ja nuohous

Kaivosuonkatu 4 A 6 / Pohjakuva

Ei mittakaavassa

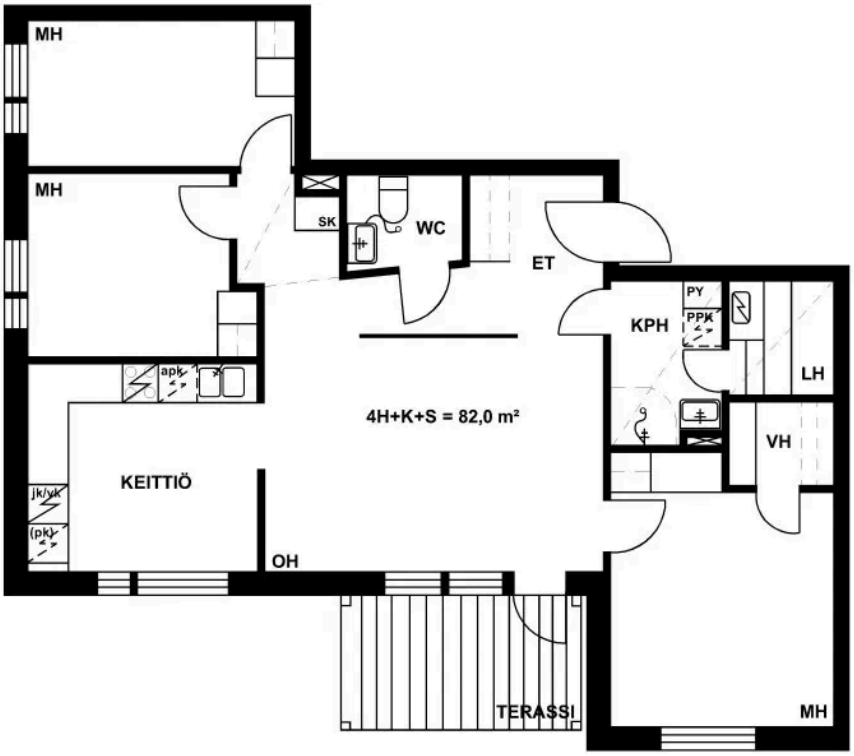
MH
MH
SK
WC
ET
PY
PPK
KPH
LH
apk
4H+K+S = 82,0 m²
VH
KEITTIÖ
jk/yk
(pk)
OH
TERASSI
MH