asuntosäätiö

Karavaanikuja 4 C 60, Helsinki, VUOSAARI

49,5 m², 2H+KT

Asuntomyyjä

Toni Julkunen

020 161 2481

toni.julkunen@asuntosaatio.fi

Asunnon tiedot

Asuinkustannukset

Luovutushinta
31678,53€

– Alkuperäinen asumisoikeusmaksu
25021,13€

– Indeksitarkistus
6657,4€

Käyttövastike
756,76€

– Perusvastike
621,5€

– Hoitovastike
135,25€

Käyttövastike 1.1.
715,57€

– Perusvastike 1.1.
604,19€

– Hoitovastike 1.1.
111,38€

Vakuusmaksu
250€

Vesimaksu/henkilö/kk
25€

Perustiedot asunnosta

Talotyyppi
Kerrostalo

Energialuokka
C

Huoneistotyyppi
2H+KT

Pinta-ala
49.50 m²

Kerros
1

Parveke
1

Oma sauna
Ei

Hissi
Kyllä

Vapautuu
23.01.2027

Kunto
Hyvä

Autopaikkamaksut

– Autohallimaksu 1
40,00€

Saunamaksu
20,00€

Lemmikit
Sallittu

Laajakaista
DNA Welho

Tupakointi asunnoissamme

1.1.2021 alkaen voimaan tulleissa asumisoikeus- ja vuokrasopimuksissa tupakointi on kielletty asunnossa ja parvekkeella sekä 1.10.2024 alkaen myös kerros- ja luhtitalojen asuntopihoilla sekä luhtitalojen luhtikäytävillä. Kiinteistö ei ole välttämättä savuton muiden huoneistojen osalta, koska niissä voi olla vanhoja sopimuksia, joissa ei ole tupakointikieltoa.
1.10.2026 alkaen tupakointi on kiellettyä asunnoissa, parvekkeilla, terasseilla ja pihoilla kaikissa vuokrasopimuksissa, myös vuokratuissa asumisoikeusasunnoissa.

Tehdyt korjaukset

2018 Ilmanvaihtokanavien säätö ja nuohous 2022 Aurinkosähköjärjestelmän asennus 2025 Palovaroittimien uusiminen

Arvio tulevista korjauksista

2027 Palovaroittimien uusiminen 2028 Ilmanvaihtokanavien säätö ja nuohous

Karavaanikuja 4 C 60 / Pohjakuva

Ei mittakaavassa

49,5m²

2H+KT+PARVEKE

Asunto C60 1. kerros
Asunto C64 2. kerros
Asunto C68 3. kerros
Asunto C72 4. kerros
Asunto C76 5. kerros
Asunto C80 6. kerros

Pvm. 07.09.2016

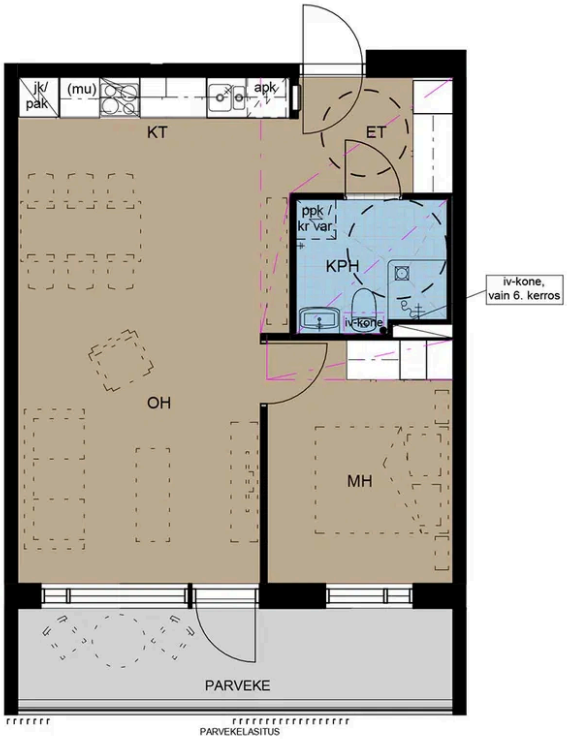

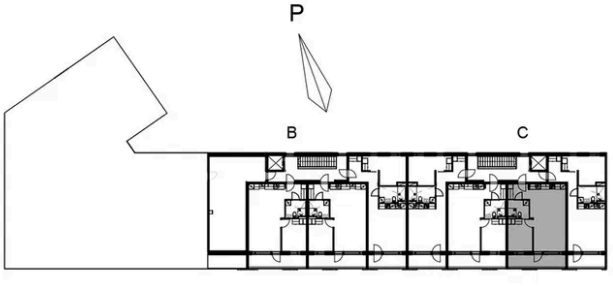

MITTAKAAVA SUUNTAA ANTAVA

0 5m