asuntosäätiö

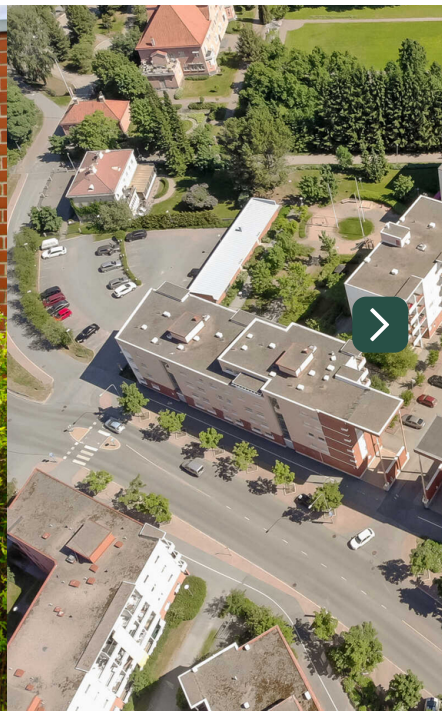

Jyväskylä, LUTAKKO

Schaumanin puistotie 7

Valitse asuntotyyppi ja lisää hakemukseesi ↓

Tietoa rakennuksesta ↓ Näytä kartalla

Lutakko on suosittu monimuotoinen asuinalue Jyväsjärven rannalla, aivan keskustan vieressä. Huoneistokohtaiset vesimittarit, vesimaksuennakko 20 €/hlö/kk, tasaus vuosittain marraskuussa, tai muuton yhteydessä.

Alueen monimuotoisuudesta kertoo alueella olevat modernit asuinrakennukset, teknologiakeskus, hotelli- ja kongressikeskuksen palvelut, sekä rantaraitin varrella oleva uudistettu satama-alue.

Asuntosäätiön asumisoikeus- ja vuokra-asukkaana voit asua kodissasi turvallisin mielin. Me huolehdimme ammattitaidolla asuntojen ja kiinteistöjen ylläpidosta, korjauksista ja remonteista. Asukkaana voit ottaa aina tarvittaessa yhteyttä Palvelukeskukseemme, joka palvelee vuoden jokaisena tuntina. Lisäksi voit halutessasi hyödyntää esimerkiksi asumiseen ja vapaa-aikaan liittyviä asiakasetuja. Tervetuloa kotiin!

Toimi näin:

asuntosäätiö

Hae asuntoja

3

Lisää haluamasi asunnot hakemukseen

4

Täytä ja lähetä asuntohakemus

Rakennuksen tiedot

Asumismuoto	Asokoti	**Porrashuoneet**	2	**Kerhohuone**	1
Asuntoja	32	**Hissit**	2	**Laajakaista**	Elisa
Asuinrakennuksia	1	**Energialuokka**	E	**Antennijärjestelmä**	Kaapeli
Käyttövastike / kk / jm²	12,62€	**Lämmitysmuoto**	Kauko	**KaapeliTV**	Elisa
Keskimääräinen asumisoikeusmaksu / jm²	335,6€	**Autopaikat**	35	**Kattomateriaali**	Huopa
Valmistumisvuosi	1997	**Talosauna**	Ei	**Runkomateriaali**	Betoni
		Pyykkitupa	Kyllä	**Lemmikit**	Sallittu

Tehdyt korjaukset

2014 Iv-kanavien nuohous ja ilmavirtojen säätö **2015** Kaukolämmönjakokeskuksen uusiminen **2015** Porrashuoneen parranustyöt **2015** Termostaatti- ja linjasäätöventtiilien uusiminen ja lämmitysverkoston tasapainoitus **2017** Pilareiden ja kaiderakenteiden huoltomaalaus. **2018** Porrashuoneiden huoltomaalaus **2020** Ilmanvaihtokanavien säätö ja nuohous **2020** Rakennusautomaatio **2021** Lukitus

Tulevat korjaukset

2025 Peruskorjaus **2025** Ulkovalaistus **2025** Vesikaton kunnostus

Tupakointi asunnoissamme

Kaikki uudet asuinkiinteistömme ovat olleet jo pitkään täysin savuttomia heti valmistumisestaan lähtien. Muutumme vähitellen savuttomiksi kaikkien asuntojemme osalta: uusien asukkaiden sopimukset ovat kieltäneet tupakoinnin huoneistoissa ja parvekkeilla 1.1.2021 alkaen. Kiinteistö ei ole välttämättä savuton muiden huoneistojen osalta, koska niissä voi olla vanhoja sopimuksia, joissa ei ole tupakointikieltoa.

Kaavoitusviranomainen

Jyväskylän kaupunki, kaavoitus, Rakentajantalo, Hannikaisenkatu 1, 40101 Jyväskylä, 014 266 0108

Huoneistot ja pohjakuvat: Schaumanin puistotie 7, Kerrostalo, Piharakennus

Lisää hakemukselle kaikki haluamasi asuntotyypit. Mahdollisuutesi asunnon saamiseksi paranevat, kun voimme tarjota sinulle kaikkia valitsemasi asuntotyypin asuntoja, jotka mahdollisesti vapautuvat myöhemmin tästä kohteesta. Olet automaattisesti näiden asuntotyyppien hakuprosessissa.

asuntosäätiö

Schaumanin puistotie 7 B 31	2h+kk+s /5 Pohjakuva 47m^2	Kerrostalo
Schaumanin puistotie 7 B 19	2h+kk+s 1./5 Pohjakuva 47m^2	Kerrostalo
Schaumanin puistotie 7 B 30	2h+kk+s /5 Pohjakuva 47m^2	Kerrostalo
Schaumanin puistotie 7 A 2	2h+kk+s 1./5 Pohjakuva 47m^2	Kerrostalo
Schaumanin puistotie 7 B 22	2h+kk+s 2/5 Pohjakuva 47m^2	Kerrostalo
Schaumanin puistotie 7 A 4	2h+kk+s 2./5 Pohjakuva 47m^2	Kerrostalo
Schaumanin puistotie 7 B 27	2h+kk+s 3./5 Pohjakuva 47m^2	Kerrostalo

asuntosäätiö

	47m^2	
Schaumanin puistotie 7 A 9	2h+kk+s 3./5 Pohjakuva 47m^2	Kerrostalo
Schaumanin puistotie 7 A 8	2h+kk+s /5 Pohjakuva 47m^2	Kerrostalo
Schaumanin puistotie 7 A 13	2h+kk+s 4./5 Pohjakuva 47m^2	Kerrostalo
Schaumanin puistotie 7 B 26	2h+kk+s 3./5 Pohjakuva 47m^2	Kerrostalo
Schaumanin puistotie 7 B 23	2h+kk+s /5 Pohjakuva 47m^2	Kerrostalo
Schaumanin puistotie 7 A 5	2h+kk+s /5 Pohjakuva 47m^2	Kerrostalo
Schaumanin puistotie 7 A 12	2h+kk+s	Kerrostalo

asuntosäätiö

Kolmiot	71.5 - 77.5m^2	Näytä kaikki
	Hae kaikkia	

Schaumanin puistotie 7 A 14	3h+k+s /5 Pohjakuva 71.5m^2	Kerrostalo
Schaumanin puistotie 7 A 6	3h+k+s /5 Pohjakuva 71.5m^2	Kerrostalo
Schaumanin puistotie 7 A 17	3h+k+s /5 Pohjakuva 71.5m^2	Kerrostalo
Schaumanin puistotie 7 A 10	3h+k+s /5 Pohjakuva 71.5m^2	Kerrostalo
Schaumanin puistotie 7 B 25	3h+k+s 3./5 Pohjakuva 74.5m^2	Kerrostalo
Schaumanin puistotie 7 B 21	3h+k+s 2./5 Pohjakuva 74.5m^2	Kerrostalo

asuntosäätiö

	74.5m^2	
Schaumanin puistotie 7 A 3	3h+k+s 2/5 Pohjakuva 77.5m^2	Kerrostalo
Schaumanin puistotie 7 B 28	3h+k+s 3./5 Pohjakuva 77.5m^2	Kerrostalo
Schaumanin puistotie 7 B 24	3h+k+s 2./5 Pohjakuva 77.5m^2	Kerrostalo
Schaumanin puistotie 7 A 7	3h+k+s 3./5 Pohjakuva 77.5m^2	Kerrostalo
Schaumanin puistotie 7 B 32	3h+k+s 4./5 Pohjakuva 77.5m^2	Kerrostalo
Schaumanin puistotie 7 A 11	3h+k+s /5 Pohjakuva 77.5m^2	Kerrostalo
Schaumanin puistotie 7 B 20	3h+k+s 1./5	Kerrostalo

asuntosäätiö

Schaumanin puistotie 7 A 1	3h+k+s 1./5 Pohjakuva 77.5m^2	Kerrostalo

Neliöt

87.5 - 87.5m^2

Näytä kaikki

Hae kaikkia

Schaumanin puistotie 7 B 18	4h+k+s /5 Pohjakuva 87.5m^2	Kerrostalo

Viisiöt

104 - 104m^2

Näytä kaikki

Hae kaikkia

Schaumanin puistotie 7 A 15	5h+k+s /5 Pohjakuva 104m^2	Kerrostalo