asuntosäätiö

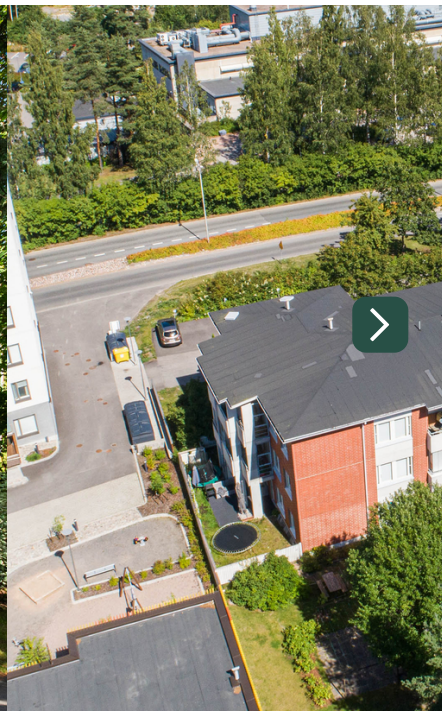

Kerava, KILTA

Tuusulantie 60

Valitse asuntotyyppi ja lisää hakemukseesi ↓

Tietoa rakennuksesta ↓ Näytä kartalla

Pienkerrostalokohde, jossa on asuntoja yksiöistä viiden huoneen ja keittiön asuntoihin asti. Asunnot ovat valoisia ja tilavia. Kohteessa ei ole hissiä.

Koulut ja päiväkodit sekä Keravan Urheilupuisto ovat aivan taloa vastapäätä.

Asuntosäätiön asumisoikeus- ja vuokra-asukkaana voit asua kodissasi turvallisin mielin. Me huolehdimme ammattitaidolla asuntojen ja kiinteistöjen ylläpidosta, korjauksista ja remonteista. Asukkaana voit ottaa aina tarvittaessa yhteyttä Palvelukeskukseemme, joka palvelee vuoden jokaisena tuntina. Lisäksi voit halutessasi hyödyntää esimerkiksi asumiseen ja vapaa-aikaan liittyviä asiakasetuja. Tervetuloa kotiin!

Toimi näin:

1

asuntosäätiö

3

Lisää haluamasi asunnot hakemukseen

4

Täytä ja lähetä asuntohakemus

Rakennuksen tiedot

Asumismuoto	Asokoti
Asuntoja	17
Asuinrakennuksia	1
Käyttövastike / kk / jm²	13€
Keskimääräinen asumisoikeusmaksu / jm²	316,83€
Valmistumisvuosi	1996
Porrashuoneet	2
Hissit	Ei
Energialuokka	E
Lämmitysmuoto	Kauko
Autopaikat	17
Talosauna	Ei
Kuivaushuone	Kyllä
Laajakaista	Elisa
Antennijärjestelmä	Kaapeli
KaapeliTV	Elisa
Kattomateriaali	Huopa
Runkomateriaali	Betoni
Lemmikit	Sallittu

Tehdyt korjaukset

2004 Jätetilan kunnostus **2016** Ilmanvaihtokanavien säätö ja nuohous **2016** Lämmönsiirtimen uusiminen **2019** Elementtisaumojen uusiminen **2022** Julkisivun kuntotutkimus, parvekkeiden kuntotutkimus **2022** Putkien kuntotutkimus **2022** Vesikaton kuntotutkimus

Tulevat korjaukset

2025 Ilmanvaihtokanavien säätö ja nuohous **2025** Sisävalaisinten saneeraus, Ulkovalaisinten saneeraus **2026** Huippuimureiden uusiminen **2026** Lisähyllyjen rakentaminen lastenvaunuvarastoon **2026** Tonttia rajaavan aidan rakentaminen parkkialueen viereen 1 parkin kohdalle **2027** Ikkunoiden ja parvekeovien kunnostus **2028** Julkisivun puuosien kunnostus **2028** Parvekelasitukset **2029** Lisäautopaikan rakentaminen vieraspaikaksi **2029** Piha- / Viheralueiden korjaussuunnittelu

Tupakointi asunnoissamme

Kaikki uudet asuinkiinteistömme ovat olleet jo pitkään täysin savuttomia heti valmistumisestaan lähtien. Muutumme vähitellen savuttomiksi kaikkien asuntojemme osalta: uusien asukkaiden sopimukset ovat kieltäneet tupakoinnin huoneistoissa ja parvekkeilla 1.1.2021 alkaen. Kiinteistö ei ole välttämättä savuton muiden huoneistojen osalta, koska niissä voi olla vanhoja sopimuksia, joissa ei ole tupakointikieltoa.

Kaavoitusviranomainen

Keravan Kaupunki / KAUPUNKISUUNNITTELU, Kauppakaari 11, 04200 Kerava, 09 29 491

Huoneistot ja pohjakuvat: Tuusulantie 60, Kerrostalo

Lisää hakemukselle kaikki haluamasi asuntotyypit. Mahdollisuutesi asunnon saamiseksi paranevat, kun voimme tarjota sinulle kaikkia valitsemasi asuntotyypin asuntoja, jotka mahdollisesti vapautuvat myöhemmin tästä kohteesta. Olet automaattisesti näiden asuntotyyppien hakuprosessissa.

asuntosäätiö

2/3

Pohjakuva

35.5m^2

Tuusulantie 60 A 8	1h+kk+s 3/3 Pohjakuva 35.5m^2	Kerrostalo

Kaksiot

45 - 55m^2

Näytä kaikki

Hae kaikkia

Tuusulantie 60 B 15	2h+k+s 3/3 Pohjakuva 55m^2	Kerrostalo
Tuusulantie 60 B 12	2h+k+s 2/3 Pohjakuva 55m^2	Kerrostalo
Tuusulantie 60 B 10	2h+k+s 1/3 Pohjakuva 55m^2	Kerrostalo
Tuusulantie 60 A 9	2h+kk+s 3/3 Pohjakuva 45m^2	Kerrostalo
Tuusulantie 60 A 5	2h+kk+s 2/3	Kerrostalo

asuntosäätiö

Tuusulantie 60 A 2	2h+kk+s 2/3 Pohjakuva 47m^2	Kerrostalo
Tuusulantie 60 A 6	2h+kk+s 3/3 Pohjakuva 47m^2	Kerrostalo

Kolmiot

73 - 73m^2

Näytä kaikki

Hae kaikkia

Tuusulantie 60 A 7	3h+k+s 3/3 Pohjakuva 73m^2	Kerrostalo
Tuusulantie 60 A 3	3h+k+s 2/3 Pohjakuva 73m^2	Kerrostalo

Neliöt

90 - 93m^2

Näytä kaikki

Hae kaikkia

Tuusulantie 60 B 13	4h+k+s 2/3 Pohjakuva 90m^2	Kerrostalo
Tuusulantie 60 B 16	4h+k+s 3/3 Pohjakuva	Kerrostalo

asuntosäätiö

1/3

Pohjakuva

90m²

Tuusulantie 60 A 1	4h+k+s 1/3 Pohjakuva 93m²	Kerrostalo

Viisiöt 96.5 - 96.5m²

Näytä kaikki

Hae kaikkia

Tuusulantie 60 B 14	5h+k+s 2/3 Pohjakuva 96.5m²	Kerrostalo
Tuusulantie 60 B 17	5h+k+s 3/3 Pohjakuva 96.5m²	Kerrostalo